

BIBLIOTEKA CIĄGLE W GRZE!

DWIE DEKADY ROZWOJU BIBLIOTEK AKADEMICKICH

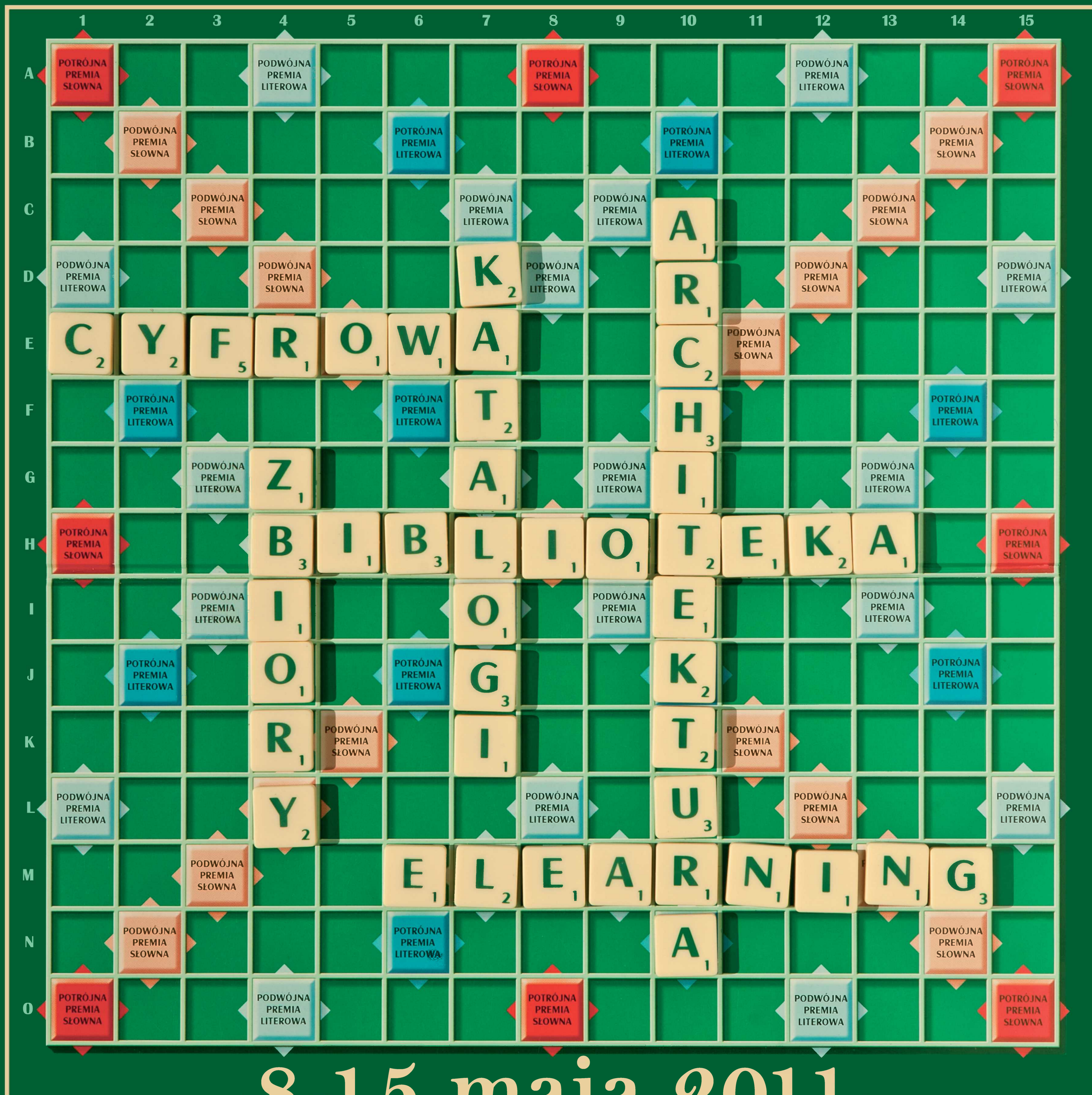

8-15 maja 2011

WYSTAWA ZORGANIZOWANA Z OKAZJI OBCHODÓW
IX OGÓLNOPOLSKIEGO TYGODNIA BIBLIOTEK

Scenariusz wystawy: Urszula Poślada

Projekt i opracowanie graficzne: Grzegorz Debkiewicz

Druk: Piotr Kostko

Opracowanie merytoryczne: Alla Tarasiuk, Barbara Woźniak, Małgorzata Ziółkowska, Krzysztof Wróblewski, Grzegorz Szczypa

BIBLIOTEKA CIĄGLE W GRZE!

DWIE DEKADY ROZWOJU BIBLIOTEK AKADEMICKICH

Polskie biblioteki akademickie przebyły długą drogę w ostatnim dwudziestoleciu: od instytucji funkcjonujących według tradycyjnego, statycznego modelu ukształtowanego z początkiem XX wieku po współczesne nam organizacje, dynamicznie rozwijające się i prężnie działające w środowisku lokalnym, krajowym i międzynarodowym. Zmianom uległy zarówno metody pracy bibliotecznej jak i struktura zbiorów. Jednym z zasadniczych problemów stała się elektroniczna archiwizacja posiadanego księgozbioru oraz jego ochrona - przy jednoczesnym udostępnieniu szerszej publiczności. Wyjściem okazały się cyfrowe katalogi i biblioteki.

Przy zaistniałych zmianach duży nacisk położono na zdalne udostępnianie nowoczesnych zbiorów bibliotecznych jakimi są komercyjne, pełnotekstowe bazy danych. Dzięki tym posunięciom biblioteki akademickie przyjęły nowoczesną formę działania i stały się również instytucjami wirtualnymi, gdzie użytkownik przy użyciu sieci internetowej może korzystać z oferowanych zbiorów bibliotecznych, znaleźć przydatną informację bądź otrzymać profesjonalne wsparcie.

Prezentowana wystawa przedstawia przekształcenia, które obserwujemy w rozwoju bibliotek akademickich od 1989 r. w podstawowych sferach: w architekturze, katalogach, zbiorach, bibliotekach cyfrowych i e-learningu.

Architektura współczesnych bibliotek zmierza do stworzenia miejsca nie tylko użytecznego, ale też wygodnego i funkcjonalnego, pozwalającego na tworzenie więzi społecznych i kulturalnych.

Elektroniczne katalogi dają możliwość wyszukania literatury w trybie on-line i w wyniku scentralizowania ułatwiają dostęp do informacji bibliotecznej.

Zbiory biblioteczne przybierają nowoczesną, elektroniczną formę i stają się osiągalne niezależnie od miejsca pracy naukowej czytelnika.

Biblioteki cyfrowe chronią cenne zasoby kultury narodowej, przy jednoczesnym globalnym udostępnianiu ich szerokiemu gronu odbiorców.

E-learning, stosowany w edukacyjnych działaniach bibliotek akademickich, sprzyja tworzeniu bardziej atrakcyjnych metod kształcenia użytkowników i wpływa na skuteczność nauczania.

Nowe nośniki informacji i formy dostępu, automatyzacja zbiorów czy modernizacja budynków to tylko wybrane elementy przemian, które zaistniały w bibliotekach akademickich. Dziś nie ulega wątpliwości, że dzięki nim to czytelnik stał się najważniejszy w każdej z tych instytucji.

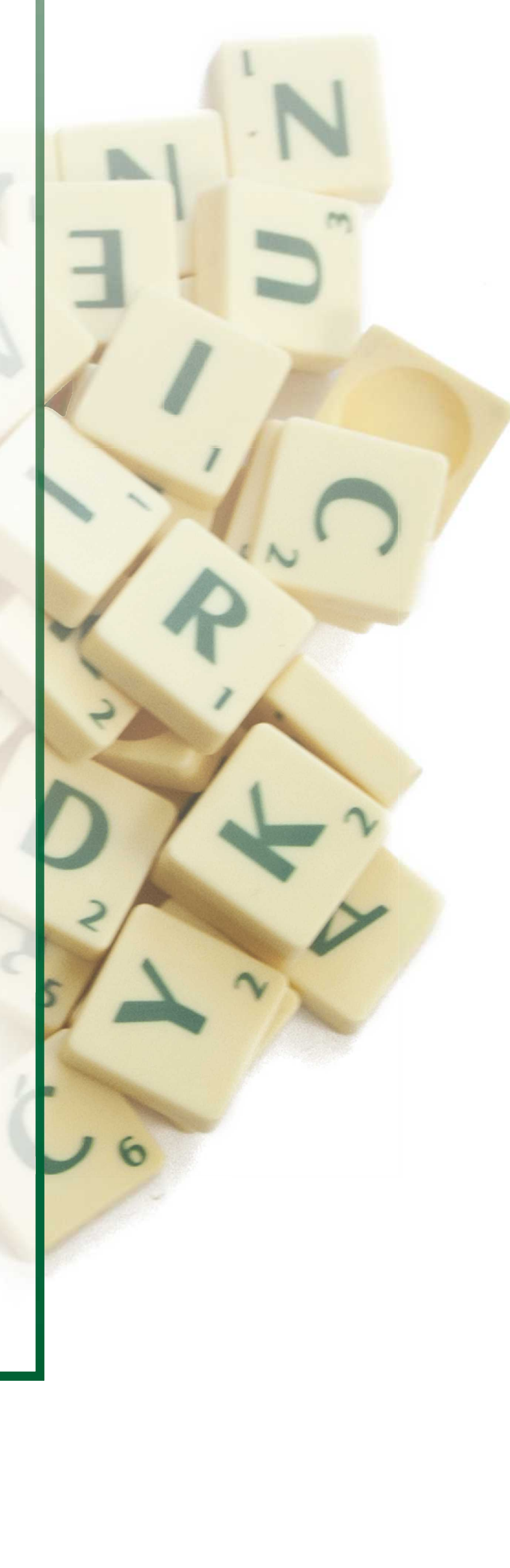

Biblioteka Politechniki Poznańskiej

Biblioteka Uniwersytetu Warszawskiego

Biblioteka Uniwersytetu Śląskiego –
Centrum Informacji i Biblioteka
Akademicka

W latach 2001-2008
wybudowano w Polsce
ponad 20 dużych bibliotek
naukowych

W Polsce budownictwo
biblioteczne zaczęło rozwijać się
dynamicznie pod koniec lat
dziewięćdziesiątych XX W, a
przede wszystkim w pierwszym
dziesięcioleciu XXI wieku

Biblioteka Uniwersytetu Papieskiego Jana Pawła II w Krakowie

Biblioteka Uniwersytetu w Białymstoku

Biblioteka Uniwersytetu Gdańskiego

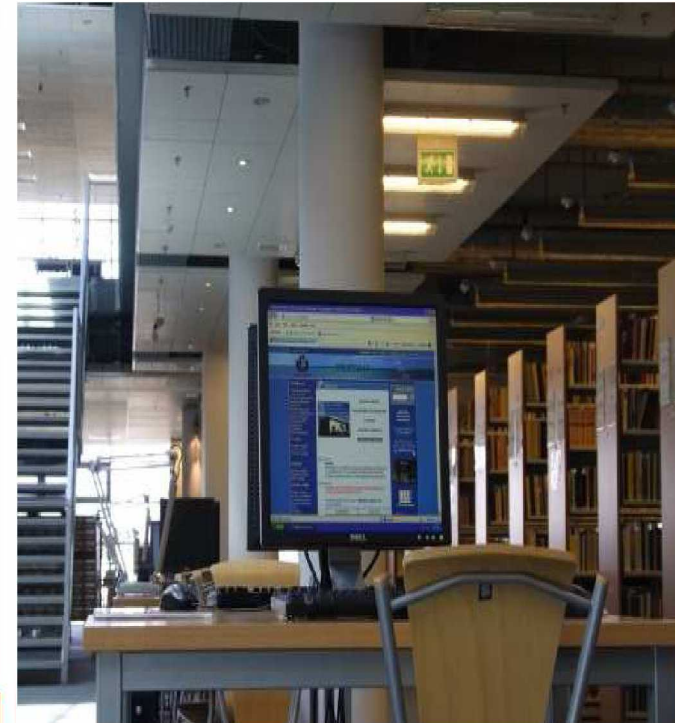

Obecnie budowane i funkcjonujące biblioteki starają się zapewnić czytelnikowi swobodny dostęp do zbiorów. Służy temu organizacja zbiorów w wolnym dostępie, gdzie zanika podział na zamknięte magazyny i wydzielone czytelnie. W całej przestrzeni znajdują się miejsca pracy czytelników sąsiadujące bezpośrednio ze zbiorami.

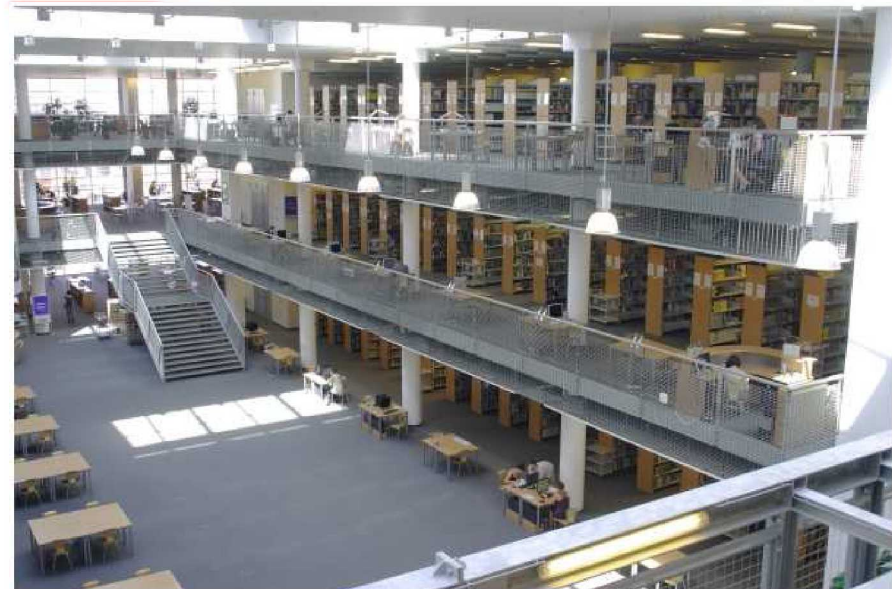

Biblioteka Uniwersytetu Warmińsko-Mazurskiego

Projekty nowych bibliotek powinny zapewnić:

- łatwy i oczywisty dla wszystkich dostęp do biblioteki i jej zasobów
- zróżnicowaną przestrzeń dla formalnych i nieformalnych kontaktów między użytkownikami i personelem
- atrakcyjne i wygodne środowisko zarówno dla czytelników, jak i personelu
- swoistą filozofię instytucji oraz jej zadań
- budynek z organizacją i wyposażeniem odpowiadającym zachowaniu środowiska naturalnego i ekologii

Biblioteka Uniwersytecka w Rzeszowie

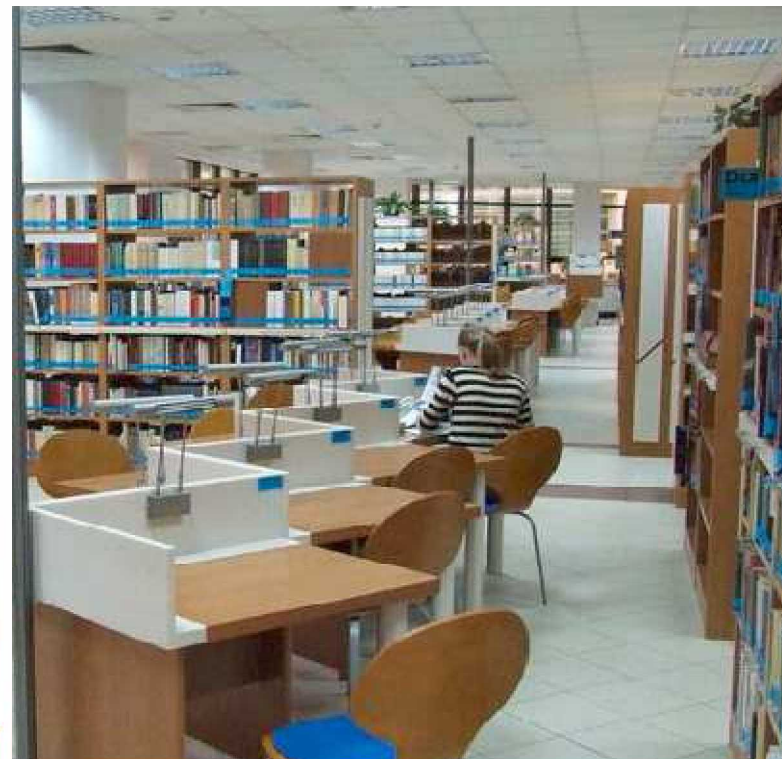

10 cech nowoczesnego budynku biblioteki:

- funkcjonalność
- możliwość wprowadzania zmian
- przystępność
- gościnność
- zróżnicowanie
- interaktywność
- inspiracja
- bezpieczeństwo
- ekonomiczny w eksploatacji
- przystosowanie do korzystania z technologii informatycznych

Biblioteka Uniwersytetu Łódzkiego

Nowoczesna biblioteka idealnie wpisuje się w pojęcie przestrzeni społecznej. Otwarty dostęp do zbiorów, możliwość komunikacji w grupie czytelników oraz kontaktów z bibliotekarzami, zmiany w koncepcji architektonicznej bibliotek, nowe rozwiązania pomieszczeń sprawiły, że biblioteka wpływa na zaistnienie więzi społecznych, towarzyskich i kulturalnych.

PolALEPH - Polska Grupa Użytkowników Systemu ALEPH

[Home](#) | [Porozumienie założycielskie](#) | [Członkowie PolALEPHa](#) | [Aktualności](#) | [ALEPH P](#) | [Ex Libris](#) | [IGELU](#) | [English info](#)

Polska Grupa Użytkowników Systemu ALEPH - PolALEPH powstała 29 kwietnia 1999 r. na mocy [porozumienia](#), którego sygnatariuszami były polskie instytucje użytkujące zintegrowany system biblioteczny ALEPH. Obecnie grupa liczy **29 członków**.

Celem grupy jest m.in. wspomaganie rozwoju systemu informacyjnego i poszerzenie oferty narzędzi informacyjnych w bibliotekach. Założeniem porozumienia jest współpraca w zakresie standardów bibliotecznych, wymiana doświadczeń w zakresie informatyzacji bibliotek oraz powstawanie inicjatyw rozwijających posiadane już oprogramowanie. Efektem naszych wspólnych działań jest coraz lepsza obsługa użytkowników i szerszy zakres usług informacyjnych.

Przewodniczący - dr Grzegorz Płoszajski, e-mail: ploszajski@libgw.pw.edu.pl

PolALEPH - Polska Grupa Użytkowników Systemu ALEPH

[Home](#) | [Porozumienie założycielskie](#) | [Członkowie PolALEPHa](#) | [Aktualności](#) | [ALEPH P](#) | [Ex Libris](#) | [IGELU](#) | [English info](#)

- Akademia Rolnicza we Wrocławiu. Biblioteka Główna
- Akademia Świętokrzyska w Kielcach. Biblioteka Główna
- Akademia Wychowania Fizycznego we Wrocławiu. Biblioteka Główna
- Biblioteka Publiczna m. st. Warszawy Biblioteka Główna Województwa Mazowieckiego
- Biblioteka Publiczna w Sienicy Siemiatyckiej m. st. Warszawy
- Biblioteka Publiczna w Sienicy Włochy m. st. Warszawy
- Biblioteka Szkoła Centrum Obsługi Kancelarii Prezesa Rady Ministrów
- Biblioteka Uniwersytecka m. Jędrzej Gedydyca w Białymstoku
- Biblioteka Żydowskiego Instytutu Historycznego - Instytutu Naukowo-Badawczego w Warszawie
- Centralna Biblioteka Rolnicza w Warszawie
- Centralna Biblioteka Statystyczna
- Centralny Instytut Ochrony Pracy - Państwowy Instytut Badawczy. Biblioteka Główna
- Dolnośląska Biblioteka Pedagogiczna
- Instytut Techniki Budowlanej - Ośrodek Informatyki Naukowo-Technicznej
- Kancelaria Sejmu. Biblioteka Sejmu
- Książca Pomorska im. St. Staszica
- Miejska Biblioteka Publiczna we Wrocławiu
- Politechnika Białostocka. Biblioteka
- Politechnika Szczecińska. Biblioteka Główna
- Politechnika Warszawska. Biblioteka Główna
- Politechnika Wrocławska. Biblioteka Główna i OINT
- Poleski Instytut Spraw Międzynarodowych. Biblioteka
- Poznańskie Centrum Medyczne. Biblioteka Główna
- Szkoła Główna Handlowa. Biblioteka Główna
- Szkoła Główna Gospodarstwa Wiejskiego. Biblioteka Główna im. Władysława Grzybickiego
- Śląska Akademia Medyczna. Biblioteka Główna
- Uniwersytet Medyczny w Białymstoku. Biblioteka Główna
- Uniwersytet Szczeciński. Biblioteka Główna
- Uniwersytet Warmiński Mazurski w Olsztynie. Biblioteka Główna

Porozumienie o Współpracy Bibliotek Wdrażających i Użytkujących VTL S

- Strona główna
- Nowe informacje**
- Tekst Porozumienia
- Rada Dyrektorów
- Zespół Koordynacyjny
- Zespół Przewodniczący
- Historia
- Lista polskich bibliotek stosujących VTL S
- Strona VTL S
- Spotkania polskich użytkowników VTL S
- Sprawozdania Przewodniczącej Zespołu Koordynacyjnego

Lista polskich bibliotek stosujących VTL S

Lista oraz adresy URL polskich bibliotek stosujących system VTL S:

Katalog	Pełna nazwa biblioteki	Adres URL katalogu on-line
Katalogi centralne:		
NUKat	Narodowy Uniwersalny Katalog Centralny	http://www.nukat.edu.pl/katalog/
Gdańsk / Sopot:		
BUG	Biblioteka Uniwersyteku Gdańskiego	http://katalog.bg.univ.gda.pl
B Gdańska PAN	Biblioteka Gdańska Polskiej Akademii Nauk	http://alter.bg.univ.gda.pl/cgi-bin/PAN/chameleon
AMG	Biblioteka Główna Akademii Muzycznej w Gdańsku	http://katalog.amg.gda.pl
BG AMuz	Biblioteka Główna Akademii Muzycznej w Gdańsku	http://katalog.amuz.gda.pl/cgi-bin/chameleon
BG ASP	Biblioteka Akademii Sztuk Pięknych w Gdańsku	http://katalog.asp.gda.pl/cgi-bin
BG PG	Biblioteka Główna Politechniki Gdańskiej	http://katalog.bg.pg.gda.pl/cgi-bin/chameleon
Kraków:		
BG AE	Biblioteka Główna Akademii Ekonomicznej w Krakowie	http://katalog.ae.kzb.krakow.pl
BG AGH	Biblioteka Główna Akademii Górniczo-Hutniczej im. Stanisława Staszica	http://katalog.agh.kzb.krakow.pl
BG AR	Biblioteka Główna Akademii Rolniczej w Krakowie	http://katalog.ar.kzb.krakow.pl
BG AP	Biblioteka Główna Akademii Pedagogicznej im. Komisji Edukacji Narodowej w Krakowie	http://katalog.ap.kzb.krakow.pl
BG PWST	Biblioteka Państwowej Wyższej Szkoły Teatralnej im. Ludwika Solskiego w Krakowie	http://katalog.pwst.kzb.krakow.pl
BG AM	Biblioteka Akademii Muzycznej w Krakowie	http://katalog.amuz.kzb.krakow.pl
BG ASP	Biblioteka Akademii Sztuk Pięknych w Krakowie	http://katalog.asp.kzb.krakow.pl
BJ	Biblioteka Jagiellońska	http://www.bj.uj.edu.pl/uj/kat
BM UJ	Collegium Medicum Uniwersytetu Jagiellońskiego	http://www.bj.uj.edu.pl/uj/kat
BG PAT	Biblioteka Papieskiej Akademii Teologicznej w Krakowie	http://www.bj.uj.edu.pl/pat/kat
MCK	Biblioteka Międzynarodowego Centrum Kultury	http://katalog.mck.kzb.krakow.pl
BG AWF	Biblioteka Główna Akademii Wychowania Fizycznego im. B. Czecha	http://katalog.awf.kzb.krakow.pl
BPAU	Biblioteki Polskiej Akademii Umiejeczności w Krakowie	http://katalog.pau.kzb.krakow.pl
Lublin:		
BG AR	Biblioteka Główna Akademii Rolniczej w Lublinie	http://kameleon.ar.lublin.pl/cgi-bin/gw_46_6/chameleon?skin=ar
BG PL	Biblioteka Politechniki Lubelskiej	http://kameleon.umcs.lublin.pl/cgi-bin/gw_46_6/chameleon?skin=pol1
BG UMCS	Biblioteka Główna Uniwersytetu Marii Curie-Skłodowskiej	http://katalog.umcs.lublin.pl/
BU KUL	Biblioteka Uniwersytecka Katolickiego Uniwersytetu Lubelskiego	http://www.bu.kul.pl/katalog
WBP	Wojewódzka Biblioteka Publiczna im. Hieronima Łopacińskiego	http://212.182.106.60:8000/cgi-bin/gw_46_6/chameleon
Warszawa:		
BUW	Biblioteka Uniwersytecka w Warszawie	http://opac.buw.uw.edu.pl
Wrocław:		
BUWr	Biblioteka Uniwersytecka we Wrocławiu	http://www.bu.uni.wroc.pl/katalog
Ossolineum	Biblioteka Zakładu Narodowego im. Ossolińskich we Wrocławiu	http://www.oss.wroc.pl/katalog/

Katalog online bibliotek UW

Konto czytelnika

Numer karty bibliotecznej:

Hasło dostępu:

Zaloguj się, aby sprawdzić stan konta, złożyć zamówienie/rezerwację, zapropionować pozycję do zwrócenia lub zwrócić książkę.

Wyszukiwanie szybkie

Termy wyszukiwania:

- Wszystkie
- Książki
- Czasopisma
- Dokumenty

Katalog online bibliotek UW

Katalog online bibliotek UW zawiera opisy:

- książek ze zbiorów Biblioteki Uniwersyteckiej w Warszawie (wzrostających wydanych od 1994 r. oraz w wyborze wydanych wcześniej, przy czym niezależnie od daty wydania wszystkich tytułów, dla których nazwisko autora bądź tytuł pracy zbiorowej lub anonimowej zaczyna się od *liter A* do *liter Andrej*)
- książek ze zbiorów w większości bibliotek wydziałowych (w wyborze)
- czasopism ze zbiorów BUW oraz bibliotek wydziałowych (w wyborze)
- zbiorów specjalnych BUW oraz bibliotek wydziałowych w tym starych druków, dokumentów życia społecznego, dokumentów muzycznych, kartograficznych (w wyborze)

UWAGA! W godz. 04.20 - 04.50 katalog online bibliotek UW jest niedostępny z przyczyn technicznych.

Pytania i komentarze dotyczące działania katalogu prosimy zgłaszać do oin.buw@uw.edu.pl

Zaproponuj książkę do zbiorów bibliotek UW

Aby przesłać propozycję zakupu książki za pomocą elektronicznego formularza "Zaproponuj do zbiorów bibliotek UW" trzeba:

- zalogować się na własne konto czytelnika
- klikać na przycisk "Zaproponuj do zbiorów bibliotek UW"
- wypełnić i wysłać formularz zgłaszający propozycję zakupu

KATALOG KOMPUTEROWY

UMCS

Odnów sesję Indeks Słowa kluczowe Słowa w hasłach Zakazowane Konto czytelnika

Szukaj słowa

Wyszukiwana nazwa:

Wyszukiwana nazwa:

Indeksy

Termy:

Kategoria: Autor

Konto czytelnika

Zaproponuj książkę

Pobierz dokumenty zgodne dane

Zgłoś błąd e-mail (formularz)

Schowek o poz.

Historia przeszukiwań

Informacje

Gdzieś realizacji bibliotek online

Dotyczy do sptów treści

Jak zamówić?

książki

czasopisma

Pomoc

INFORMACJE OGÓLNE

Wyszukiwanie

Słowa kluczowe

Słowa w hasłach

Zakazowane

Katalog komputerowy Biblioteki Uniwersyteckiej Gdańskie

Konto Czytelnika

Numer karty bibliotecznej:

Hasło:

Szybkie wyszukiwanie

Termy wyszukiwania:

- Wszystkie
- Książki
- Czasopisma
- Dokumenty

Wyszukiwanie

Wyszukiwana nazwa:

Wyszukiwanie zaawansowane

Wyszukiwana nazwa:

Wyszukiwanie przez słowa w opisach

Wyszukiwana nazwa:

Wyszukiwanie przez słowa w hasłach

Wyszukiwana nazwa:

Wyszukiwanie zaawansowane

Wyszukiwana nazwa:

Schowek

Polskie hybrydowe biblioteki akademickie prowadzą udaną współpracę sieciową i konsorcyjną, głównie w celu zapewnienia swoim użytkownikom stałego dostępu do aktualnych, uznanych za wartościowe i kompletnych źródeł informacji..

Konsorcyjną współpracę zainicjowały w Polsce biblioteki tworzące mniej lub bardziej formalne alianse, na etapie wspólnego wdrażania jednolitych, zintegrowanych systemów bibliotecznych. W ten sposób powstały m.in. wielkie konsorcja bibliotek: VTL S, PROLIB, HORIZON, czy ALEPH.

Działalność ich cechuje wiele cennych inicjatyw, np. biblioteki stosujące oprogramowanie VTL S, w ramach współpracy zainicjowały w 1993 r. i tworzą od 2000 r. wraz z innymi bibliotekami użytkującymi także inne rodzaje systemów np.: Aleph, Horizon, Prolib) – Narodowy Uniwersalny Katalog Centralny polskich bibliotek naukowych – NUKAT.

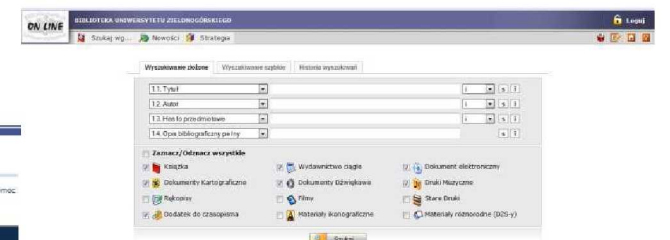
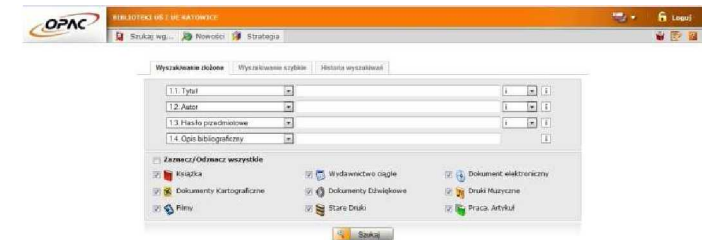

PROLIB - WDROŻENIA

Uniwersytet Śląski - Katowice

Uniwersytet Rzeszowski - Rzeszów

Uniwersytet Zielonogórski - Zielona Góra

Akademia Podlaska - Siedlce

Pomorska Akademia Pedagogiczna - Słupsk

Politechnika Śląska - Gliwice

Akademia Techniczno- Humanistyczna - Bielsko-Biała

Akademia Ekonomiczna - Katowice

Akademia Ekonomiczna - Wrocław

Akademia Wychowania Fizycznego - Katowice

Akademia Medyczna - Wrocław

Akademia Medyczna - Lublin

Akademia Muzyczna - Katowice

Akademia Muzyczna - Wrocław

Państwowa Wyższa Szkoła Zawodowa - Nowy Sącz

Państwowa Wyższa Szkoła Zawodowa - Nowy Sącz

Państwowa Wyższa Szkoła Zawodowa - Sulechów

Jagiellońska
Biblioteka Cyfrowa

Fragment księgi chórowej :
karta z początkiem P— Adoracja
Dzieciątka
Autor: da Cremona, Girolamo
[Siena] 1457/1473

Poradnik naukowca :
patentuj, komercjalizuj —
ochrona i zarządzanie
innowacjami na
Uniwersytecie
Jagiellońskim / Gurba,
Krystian. Kraków 2010

Zbiory biblioteczne to wyjątkowo cenny
element dziedzictwa kulturowego,
którego ochrona jest powinnością
każdego pokolenia.

Obecnie dzięki nowym technologiom
w zakres ochrony wchodzić mogą już
nie tylko działania zapewniające
zbiорom bezpieczne warunki
przechowywania, ale także
zabezpieczające treść zbiorów.
Szansę taką stwarza technologia
cyfrowa, czyli digitalizacja.

Na skutek digitalizacji poprawie ulega
zarówno ochrona wydawnictw
drukowanych, jak i dostęp do wielu
kategorii zbiorów, a problem fizycznego
oddalenia odbiorcy informacji
od jej źródła zaczyna tracić
na znaczeniu.

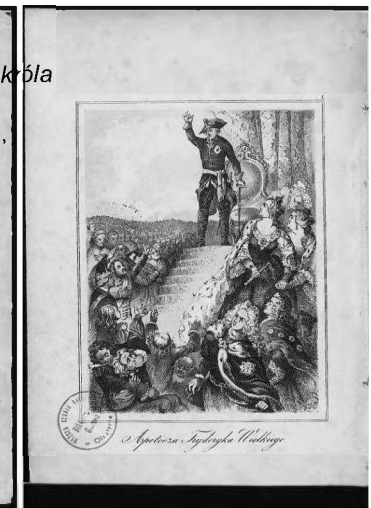
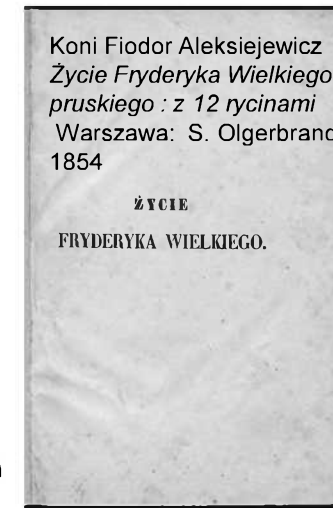

Biblioteka Cyfrowa
UMCS

Has-Tokarz A. / Horror w literaturze współczesnej i filmie. Lublin, Wydaw. UMCS, 2010.

Czytelnia Wirtualna Katolickiego Uniwersytetu
Lubelskiego Jana Pawła II

Zieleniewski Michał
O przesądach lekarskich ludu naszego
Kraków: Drukarnia Stanisława Gieszkowskiego, 1845

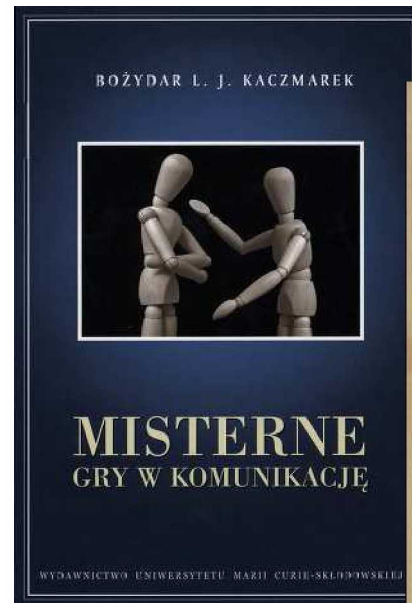

Kaczmarek B. L. J. / Misterne gry w komunikację
Wyd. 2. Lublin, Wydaw. UMCS, 2009.

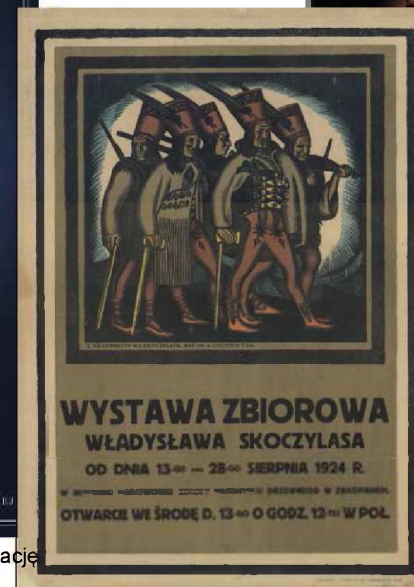

WYSTAWA ZBIOROWA
WŁADYSŁAWA SKOCZYŁASA
OD DNIA 13-ego — 28-go SIERPNIA 1924 R.
OTWARCIĘ WE ŚRODĘ D. 13-ego O GODZ. 12-tych W POL.

Mucha : szkice satyryczno-humorystyczne zebrane przez Fr. Kostrzewskiego i H. Pilatęgo. R. 1, 1871, no 1

e-biblioteka
Uniwersytetu Warszawskiego

UNIWERSYTET WARSZAWSKI

JESÚS LAU

Kompetencje informacyjne w procesie uczenia się przez całe życie : wytyczne / red. Jesús Lau.

Warszawa, 2011.

KOMPETENCJE INFORMACYJNE W PROCESIE UCZENIA SIĘ PRZEZ CAŁE ŻYCIE WYTYCZNE

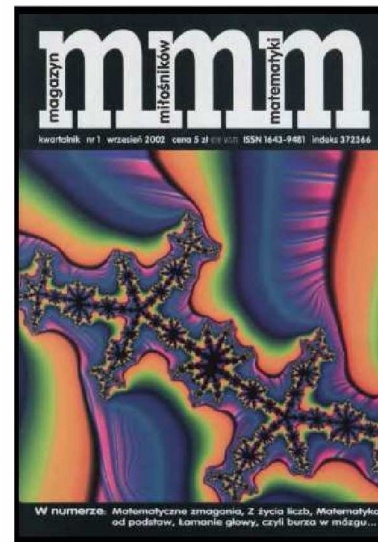

Digitalizacja, jako doskonała alternatywa nieskutecznych i kosztownych metod konserwacji masowej, pozwala przenosić na format cyfrowy niemal wszystkie typy dokumentów.

Biblioteka Cyfrowa
Uniwersytetu Wrocławskiego

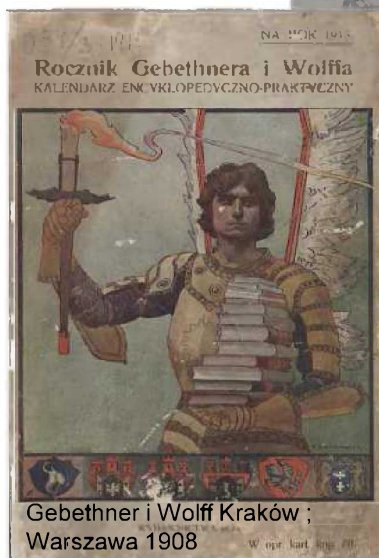
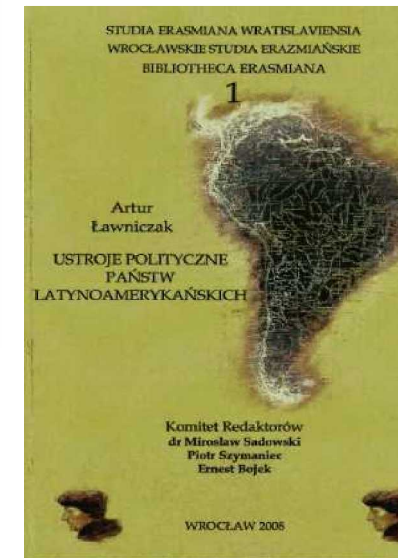

Gebethner i Wolff Kraków ; Warszawa 1908

Moniuszko, Stanisław : Halka opera w czterech aktach : uwertura
Opis: Pierwodruk. Numer wydawniczy: G&C. 42
G. Gebethner i S-ka Warszawa Wolski, Włodzimierz Libr. [1857]

Biblioteka Cyfrowa Uniwersytetu
Łódzkiego

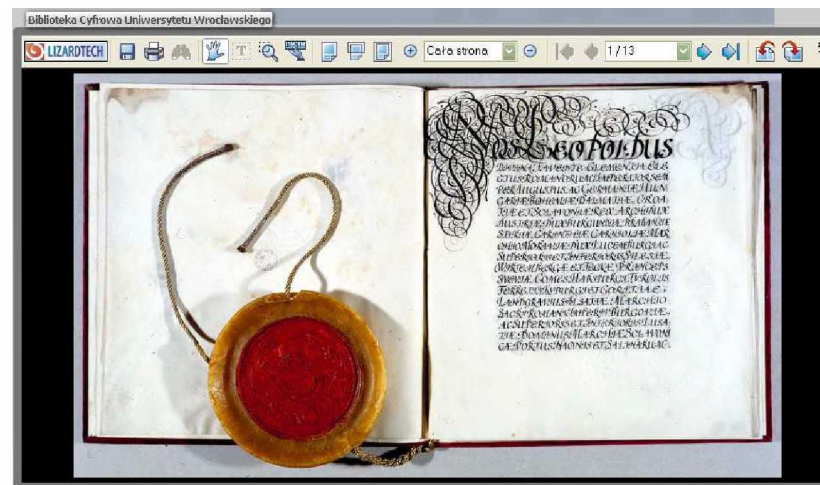

Aurea Bulla Fundationis Universitatis Leopoldinae Wratislaviensis.
Dokument fundacyjny kolegium jezuickiego we Wrocławiu wystawiony przez cesarza Leopolda I w Wiedniu dnia 21.10.1702 r.

Uniwersyteckie biblioteki cyfrowe

Niewątpliwie zalety digitalizacji powodują, że biblioteki już dziś prześcigają się w tworzeniu cyfrowych kolekcji, prezentując w ten sposób kopie różnych typów dokumentów pochodzących z ich zbiorów.

Konsorcja Bibliotek Cyfrowych

Podlaska Biblioteka Cyfrowa

Wrota Małopolski

Małopolska Biblioteka Cyfrowa we Wrotach Małopolski

Logowanie Nowe konto

Zakres: **Wszędzie** | [Tekst publikacji] | [Opis publikacji]

Wyszukiwanie zaawansowane...

Kolekcje

- Czasopisma
- Dziedzictwo kulturowe
- Nauka i dydaktyka
- Regionalna
- Zb. archiwów i muzeów
- Zbiory specjalne

Przeglądanie indeksów

- Indeks tytułów
- Indeks twórców
- Indeks tytułów
- Indeks twórców
- Indeks tytułów
- Indeks twórców

Wiadomości

Książnica Podlaska digitalizuje zbiory w ramach Wieloletniego Projektu [19.03.2012]

Książnica Podlaska realizuje projekt "Elektroniczna Książnica Podlaska". Digitalizacja wyposażona w specjalistyczny sprzęt: skaner kłoboskowy, fotografi, cyfrowe urządzenie wielofunkcyjne, zestawy komputerowe i kłomier profesjonalnie oprogramowane do odczytu digitalizowanych ma

Jubileusz 5-lecia Podlaskiej Biblioteki Cyfrowej [10.12.2011]

Małopolska Biblioteka Cyfrowa

Federacja Bibliotek Cyfrowych

Szukaj

Statystyka

- 25 ostatnich publikacji
- Plan wprowadzania publikacji
- Wiadomości
- Co to jest kanał RSS?

obecnie czytających: 33

STRONA GŁÓWNA KOLEKCJE NOWE KONTO LOGOWANIE KONTAKT

Kolekcja

Wyszukiwanie zaawansowane...

Opis kolekcji

- Lista publikacji
- Plany wprowadzania publikacji

Opis kolekcji: Dolnośląska Biblioteka Cyfrowa

Czytelnicy mogą przeglądać publikacje w trybie online, a także kopiować je na dyski swoich komputerów. Korzystanie z zasobów DBC jest bezpłatne, nie wymaga zakładania konta czytelnika. Złożenie osobistego konta pozwala na korzystanie z dodatkowych funkcji.

Liczba publikacji w kolekcji: 13449

Liczba publikacji w kolekcji i we wszystkich podkolekcjach: 13450

Dolnośląska Biblioteka Cyfrowa

- 01. Politechnika Wrocławska
- 02. Zakład Narodowy

Kujawsko-Pomorska Biblioteka Cyfrowa

obecnie czytających: 150

STRONA GŁÓWNA KOLEKCJE NOWE KONTO LOGOWANIE KONTAKT

Biblioteka

- Kujawsko-Pomorska Biblioteka Cyfrowa
- Regionalna
- Materiały dydaktyczne
- Dziedzictwo kulturowe

Przeglądanie indeksów

- Tytuły
- Twórcy
- Słowa kluczowe

Informacje

- Opis projektu
- Uzasadnienie projektu
- Zasady udostępniania
- Do autorów i wydawców
- Najczęściej zadawane pytania
- Informacje techniczne
- Kontakt
- Forum czytelników i bibliotekarzy cyfrowych

Polecane

Statystyki

Kujawsko-Pomorska Biblioteka Cyfrowa

Federacja Bibliotek Cyfrowych

Szukaj

Wyszukiwanie zaawansowane...

Wiadomości

Jak przeglądać dokumenty w formacie DjVu? 05.04.2012

Większość obiektów w Kujawsko-Pomorskiej Bibliotece Cyfrowej prezentowana jest w formacie DjVu. Do przeglądania takich plików zalecamy zamontowanie w systemie wtyczki (plugin), którą można pobrać bezpłatnie, klikając poniżej

Małopolska Biblioteka Cyfrowa

Federacja Bibliotek Cyfrowych

Szukaj

rod cyfrowych kolekcji MBC

organizatorem jest Wojewódzka Biblioteka ce nad digitalizacją "Ilustrowanego Kuriera row Archiwum Państwowego w Krakowie).

mbc Mazowiecka Biblioteka Cyfrowa

STRONA GŁÓWNA KOLEKCJE KONTAKT

zaloguj lub zarejestruj się

Biblioteka

- Mazowiecka Biblioteka Cyfrowa
- Regionalna
- Podział formalny
- Kolekcje tematyczne
- Dostępne tylko na terenie biblioteki

Wiadomości

Prasa Powstania Warszawskiego

01.08.2011

część kolekcji Prasy Powstania

w wersji cyfrowej tylko w siedzibie edkiego przy ulicy Koszykowej 26/28

beccadłowy ulc...

ej przeglądane

irmaaggio-Adresowa Cała Warszawa

WIELKOPOLSKA BIBLIOTEKA CYFROWA

obecnie czytających: 191

STRONA GŁÓWNA KOLEKCJE NOWE KONTO LOGOWANIE KONTAKT

Biblioteka

- Wielkopolska Biblioteka Cyfrowa - Kolekcja Główna
- Materiały dydaktyczne
- Materiały regionalne
- Dziedzictwo kulturowe
- Muzyka

Kolekcje wydzielone:

- Albumy
- Akta Braci Czeskich
- Archiwalia miast wielkopolskich
- Czasopisma i gazety
- Bibliografie online
- Jordaniana
- Księgi adresowe i listy nazwisk
- Rozprawy doktorskie i habilitacyjne
- Wojsko Polskie
- Powstanie styczniowe w zbiorach Wielkopolskiej Biblioteki Cyfrowej
- Telegramy Kołuszko-Koneckie

Wystawy

- Powstanie Wielkopolskie 1918-1919
- 90 lat Politechniki Poznańskiej
- Polonia Maior-Fontes
- 85 lat Uniwersytetu Ekonomicznego w Poznaniu
- Województwo kaliskie w XVI wieku
- Powszechna Wystawa Krajowa - 80 lat temu
- 90 lat Uniwersytetu im. Adama Mickiewicza w Poznaniu

Wiadomości

85 lat Uniwersytetu Ekonomicznego w Poznaniu 23.09.2011

85 lat Uniwersytetu Ekonomicznego w Poznaniu

ZBC POMERANIA

Federacja Bibliotek Cyfrowych

Szukaj

Zakres: **Wszędzie** | [Tekst publikacji] | [Opis publikacji]

Wyszukiwanie zaawansowane...

Przeglądanie indeksów

- Indeks tytułów
- Indeks twórców
- Indeks tytułów
- Indeks twórców

Wiadomości

Dziedzictwo kulturowo Pomorza

W listopadzie w 2011 roku przez Kujawsko-Pomorską i Szczecińską Bibliotekę Cyfrową w ramach Funduszu Małych Projektów INTERREG IMA Stowarzyszenia Gmin regionu Pomorza.

Informujemy, że zasoby Zachodniopomorskiej Biblioteki Cyfrowej można przeszukać za pomocą VFAcst - Biblioteki Europy (Wschodniej). W związku z tym w portali VFAcst znajdują się pełne teksty i wersje zryskich dokumentów znajdujących się w ZBC.

ocztza inte inrowanych w obzecz inrowanych w okresie stanu wojennego w Polsce o Niepodległości Rzeczypospolitej Polskiej ty dekoracyjne map i etasów: ekspozycje online

dolone

Najczęściej czytane publikacje

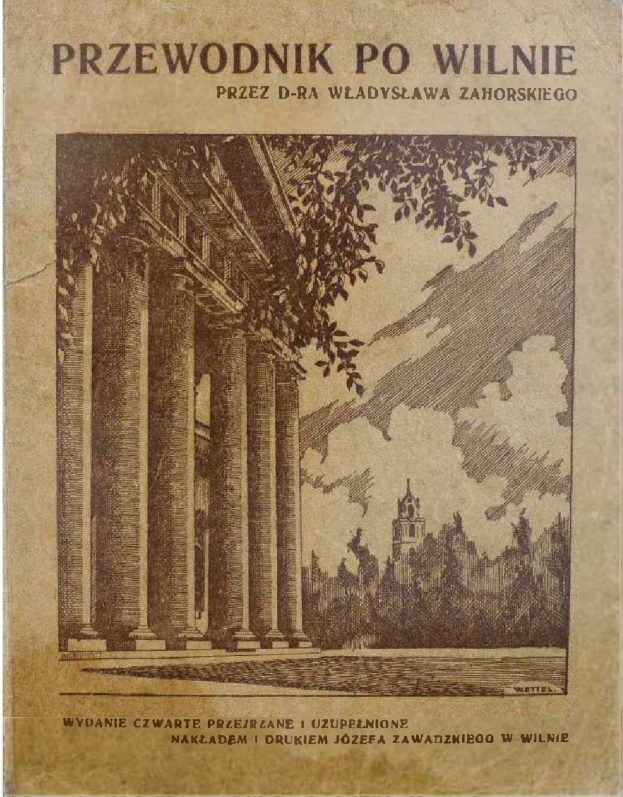

Biblioteki akademickie odchodzą od dominującego w dotychczasowych szkoleniach „aspektu instrumentalnego”, związanego z wyszukiwaniem i lokalizowaniem dokumentów czy informacji, poszerzając go o „aspekt intelektualny odnoszący się do analizy, selekcjonowania, oceny, wartościowania, syntezy i efektywnego wykorzystania informacji” zgodnie z etyką i zasadami obowiązującego prawa.

Revolucja informacyjna oraz leżące u jej podstaw rozwój i ekspansja związanych z Internetem technologii informacyjno-komunikacyjnych w fundamentalny sposób zmieniły procesy społecznego tworzenia, przechowywania, udostępniania i korzystania z informacji.

Zmusiły osoby i instytucje odpowiedzialne za naukę i edukację, w tym biblioteki do zmian w kierunku kształcenia społeczeństwa informacyjnego opartego na wiedzy oraz wykreowania koncepcji information literacy (IL) jako „zintegrowanego zespołu wiedzy i umiejętności”.

BIBLIOTEKA GŁÓWNA
GDAŃSKIEGO UNIWERSYTETU MEDYCZNEGO

Start Znajdź Usługi Pomoc O nas

Znajdź
książki / e-książki / e-podręczniki / e-skrypty
czasopisma / e-czasopisma / bazy danych / artykuły
dysertacje i prace dyplomowe
więcej...

Usługi
zapisy / wypożyczenie / udostępnianie
zdalny dostęp / Internet w Bibliotece
Wypożyczalnia Międzybiblioteczna
bibliografia i bibliometria / formularze
dydaktyka / szkolenia / informacja naukowa
więcej...

Pomoc
przewodnik po naszym serwisie WWW
FAQ / polecane podręczniki

Kontakt Test Strona BG

Jeśli w: Start Szukaj: podaj fraz...

Wyszukiwanie: Część teoretyczna, E-źródła, Publikacje i publikowanie, Literatura, Test

Wybrane zagadnienia z naukowej informacji medycznej

Fakultatywne zajęcia dydaktyczne
realizowane przez Bibliotekę Główną Gdańskiego Uniwersytetu Medycznego rok akademicki 2011/2012

- Wydział Nauk o Zdrowiu (semestr zimowy) - kierunki: dietetyka, ratownictwo medyczne, zdrowie publiczne - ostatnie lata studiów I^o i II^o
- Wydział Lekarski (semestr letni) - kierunki: lekarski, lekarsko-stomatologiczny - III rok

Informacje ogólne o przedmiocie

Forma zajęć: zajęcia online
Forma zaliczenia: zaliczenie bez oceny
Warunki zaliczenia: zapoznanie się z treścią szkolenia oraz prawidłowe rozwiązanie testu, tj. udzielenie minimum 60% poprawnych odpowiedzi

Termin zaliczenia: studenci WNoZ - do 22.01.2012, studenci WL - do 03.02.2012

Kontakt:

- konsultacje: Czytelnia Informacji Naukowej BG, biblinf@umed.edu.pl, tel. (58) 349 10 45, GG 993803, osobiscie w godzinach pracy Biblioteki

Tradycyjne szkolenia biblioteczne zastępowane są szkoleniami użytkowników informacji i przybierają uniwersalny charakter.

Bibliotekarze dostrzegają konieczność realizowania nauczania opartego na modelach i standardach information literacy, nauczania obejmującego cały proces umiejętności informacyjnych – od uświadomienia potrzeby informacyjnej, poprzez wiedzę i zdolność zlokalizowania, do oceny i właściwego użycia informacji.

Kontakt Test Strona BG

Jeśli w: Start Szukaj: podaj fraz...

Wyszukiwanie: Część teoretyczna, E-źródła, BL, Bibliografia w praktyce, Test

Podstawy naukowej informacji medycznej

Obowiązkowe zajęcia dydaktyczne prowadzone przez Bibliotekę Główną Gdańskiego Uniwersytetu Medycznego. Przedmiot realizowany w roku akademickim 2011/2012 dla studentów Wydziału Nauk o Zdrowiu

Przedmiot realizowany na kierunkach:
ELEKTRODIAGNOSTYKA - III rok studiów I stopnia
FIZJOTERAPIA - III rok studiów I stopnia
Badania w pielęgniarstwie, w tym Podstawy naukowej informacji medycznej)
POŁOŻNICTWO - II rok studiów stacjonarnych I stopnia (w ramach przedmiotu Badania w położnictwie, w tym Podstawy naukowej informacji medycznej)

Informacje ogólne o przedmiocie:
Forma zajęć: zajęcia w wymiarze 4 godz. w trybie online
Forma zaliczenia: zaliczenie bez oceny
Warunki zaliczenia: wypełnienie testu online i udzielenie min. 60% prawidłowych odpowiedzi
Termin zaliczenia: **do końca 2011 r.**, ostateczny termin rozliczenia - koniec semestru zimowego
Konsultacje: Czytelnia Informacji Naukowej BG w godzinach pracy Biblioteki
Kontakt: tel. +58 349 10 45, e-mail: biblinf@umed.edu.pl, GG 9938031

Treść zajęć:
Moduł 1. Część teoretyczna
Moduł 2. Źródła elektroniczne
Moduł 3. Polska Bibliografia Lekarska (PBL)
Moduł 4. Bibliografia w praktyce

Uwaga: Do prawidłowego wypełnienia testu niezbędne jest korzystanie z bazy danych, która dostępna jest w sieci uczelnianej (m.in. z komputerów w Bibliotece) oraz z komputerów domowych poprzez serwer proxy - zamów [usługę zdalnego dostępu do baz danych](#)

Autorzy:
mgr Małgorzata Gorczewska
mgr Kamila Mamorska
mgr Małgorzata Omilian-Mucharska
mgr Małgorzata Pawlak
dr Bartłomiej Siek

Kontakt Test Strona BG

Multi multa sciunt

Jeśli w: Start Szukaj: podaj fraz...

Wyszukiwanie: Część teoretyczna, E-źródła, Publikacje i publikowanie, Literatura, Test

Wybrane zagadnienia z naukowej informacji medycznej

Fakultatywne zajęcia dydaktyczne
realizowane przez Bibliotekę Główną Gdańskiego Uniwersytetu Medycznego rok akademicki 2011/2012

- Wydział Nauk o Zdrowiu (semestr zimowy) - kierunki: dietetyka, ratownictwo medyczne, zdrowie publiczne - ostatnie lata studiów I^o i II^o
- Wydział Lekarski (semestr letni) - kierunki: lekarski, lekarsko-stomatologiczny - III rok

Informacje ogólne o przedmiocie

Forma zajęć: zajęcia online
Forma zaliczenia: zaliczenie bez oceny
Warunki zaliczenia: zapoznanie się z treścią szkolenia oraz prawidłowe rozwiązanie testu, tj. udzielenie minimum 60% poprawnych odpowiedzi

Termin zaliczenia: studenci WNoZ - do 22.01.2012, studenci WL - do 03.02.2012

Kontakt:

- konsultacje: Czytelnia Informacji Naukowej BG, biblinf@umed.edu.pl, tel. (58) 349 10 45, GG 993803, osobiscie w godzinach pracy Biblioteki

Strona BG Plan BG Regulamin Katalog online

Jeśli w: O szkoleniu

Wyszukiwanie: O Bibliotece, Wypożyczenie zbiorów, Udostępnianie w czytelniach, Biblioteka Wydziału Farmaceutycznego, Ochrona praw autorskich, Warto wiedzieć, Test zaliczeniowy

Szkolenie biblioteczne online

Szkolenie biblioteczne online jest formą zajęć obowiązkowych dla studentów I roku studiów Gdańskiego Uniwersytetu Medycznego. Celem szkolenia jest zapoznanie z funkcjonowaniem Biblioteki oraz z zasadami korzystania z jej zasobów i usług, a przede wszystkim ze sposobami wyszukiwania i zamawiania literatury.

Do zapoznania się z wirtualnym szkoleniem zapraszamy jeszcze przed zapisaniem się do Biblioteki i zamawianiem książek. Ułatwi ono znacząco poruszanie się po wszystkich agendach Biblioteki oraz wyszukiwanie i zamawianie publikacji.

Warunki zaliczenia:

- zapoznanie się z treścią szkolenia, wirtualną internetową Bibliotekę Główną <http://biblioteka.umed.edu.pl> oraz zamieszczonym tam Regulaminem Udostępniania Zbiorów Systemu Bibliotecznego Informacyjnego GUMed
- prawidłowe rozwiązanie testu, tj. udzielenie minimum 60% poprawnych odpowiedzi na pytania zamieszczone w teście

Termin zaliczenia: do końca października 2011 r. ostateczny termin rozliczenia zajęć: 22.01.2012

Kontakt:

- kwestie merytoryczne: Czytelnia Informacji Naukowej biblinf@umed.edu.pl, tel. (58) 349 10 45, GG 9938031
- kłopoty z logowaniem się do testu: Sekretariat Biblioteki Główny biblisekr@umed.edu.pl, tel. (58) 349 10 40

Opracowanie:
Anna Grygorowicz
Elżbieta Kraszewska
Małgorzata Florianowicz

Graficznie & informatycznie:
Andrzej Blukis
Małgorzata Omilian-Mucharska
Agata Sęp

Smok.czn.uj.edu.pl
UNIWERSYTECKA PLATFORMA E-LEARNINGOWA

Strona główna » Kursy » Projekty » BJ-II

Biblioteka Jagiellońska dla początkujących: poradnik

- Wprowadzenie
- Program
- Materiały wykorzystywane w poradniku
- Autorzy poradnika

1. ROZDZIAŁ I
Poznajmy się

- Co wypada wiedzieć o Bibliotece Jagiellońskiej?
- Podstawowe informacje o Bibliotece Jagiellońskiej
- Informacje ogólne o zbiorach Biblioteki Jagiellońskiej
- Mechanizm korzystania ze zbiorów Biblioteki Jagiellońskiej
- Plan Biblioteki Jagiellońskiej
- Mapa dojazdu
- Film

2. ROZDZIAŁ II
Korzystanie ze zbiorów Biblioteki Jagiellońskiej

Prowadząc działalność dydaktyczną biblioteki stosują różne metody: tradycyjne e-learningowe blended learning

Uniwersytet Wrocławski

Biblioteka Uniwersytecka we Wrocławiu

Katalog online Biblioteka Cyfrowa e-Wydawnictwo Baza publikacji Usługi online e-Learning BUW

Witamy w serwisie internetowym Biblioteki Uniwersyteckiej we Wrocławiu w piątek, 30 marca 2012

Sprawy bieżące

eCzytelnia

Start Aktualności O Bibliotece Katalogi Zbiory Usługi e-Źródła Wyszukiwarki

Wyszukaj w: [input] Szukaj

Katalog online [dropdown]

Informacje o: [dropdown]

Wybierz kategorię [dropdown]

Logowanie do: [input]

W codziennej praktyce bibliotekarskiej dydaktyka przybiera wieloraką formę, mniej lub bardziej oficjalną: od indywidualnej, bezpośredniej obsługi użytkownika; poprzez różnego rodzaju przewodniki, instrukcje, poradniki i ulotki w drukowanej lub elektronicznej postaci; po grupowe zajęcia biblioteczne czy bibliograficzne tradycyjne bądź e-learningowe.

Smok.czn.uj.edu.pl
UNIWERSYTECKA PLATFORMA E-LEARNINGOWA

Strona główna » Kursy » Projekty » BJ-II » Temat 9 » Ciekawostki

Walczyk Przejść

Ciekawostki

Podstawowe informacje o Bibliotece Jagiellońskiej

Informacje ogólne o zbiorach Biblioteki Jagiellońskiej

Informacje ogólne o zbiorach Biblioteki Jagiellońskiej

Coraz powszechniej bibliotekarze przekazują wiedzę za pośrednictwem narzędzi Web 2.0, takich jak: blogi, fora dyskusyjne, komunikatory, kanały RSS, portale biblioteczne i serwisy

BUW Platforma e-learning

Nie jesteś zalogowany(a) (Zaloguj się) (Pokaż pl)

Start Aktualności O Bibliotece Blog Katalogi Zbiory Usługi e-Źródła Wyszukiwarki

Biblioteka Uniwersytecka we Wrocławiu - ul. Karłowicza 10, 50-076 Wrocław
tel.: 071 346 31 10, fax: 071 346 31 66, e-mail: sekretariat@bu.uwr.pl
Uniwersytet Wrocławski tel.: +48 071 375 20 11, +48 071 375 22 15

Kategoria kursów	Dostępne kursy	Ważne informacje
korzystanie z BUW	PROXY - dostęp do licencjonowanych zasobów elektronicznych Biblioteki Uniwersyteckiej we Wrocławiu Jakub Soberalski; informacja naukowa Prowadzący: Michał Bielawski	Dzięki tej krótkiej lekcji dowiesz się co to jest PROXY, do kogo jest sformułowany, jak działa i jak uzyskać do niego dostęp.
Inne	Usage of Wrocław University Library (English) Jakub Soberalski; informacja naukowa Prowadzący: Michał Bielawski	This basic tutorial covers the usage of electronics catalogues: Vindex, digitalized and departmental libraries journal catalogues, e-learning tools, electronic journal databases and many more. [PDF/ARTYKUL] To be viewed under Flash, so on some machines there may be need to install proper software or allow net browser to display interactive content.
Wszystkie kursy...	Zbiory specjalne Biblioteki Uniwersyteckiej we Wrocławiu Jakub Soberalski; informacja naukowa Prowadzący: Lukasz Dubkiewicz	Kurs przeznaczony dla użytkowników zainteresowanych korzystaniem ze zbiorów specjalnych gromadzonych w Bibliotece Uniwersyteckiej "na Niasku".
Ważniejsze kursy...	Szkolenie biblioteczne Jakub Soberalski; informacja naukowa Prowadzący: Marcin Jaworski	Kurs przeznaczony dla początkujących użytkowników Biblioteki Uniwersyteckiej we Wrocławiu.
Ważniejsze kursy...	Korzystanie z czasopism elektronicznych Jakub Soberalski; informacja naukowa Prowadzący: Marcin Jaworski	Kurs przeznaczony dla użytkowników zamierzających zdobyć umiejętności samodzielnego i efektywnego poszukiwania w zasobach elektronicznych czasopism, w celu pozyskania informacji (w tym pełnych tekstów artykułów naukowych) niezbędnych do pracy i nauki na Uczelni.
Ważniejsze kursy...	Konfiguracja Proxy Jakub Soberalski; informacja naukowa Prowadzący: Rafał Raczynski	Kurs przeznaczony dla użytkowników (pracowników i doktorantów) UW, którzy chcą posiadać umiejętności samodzielnego konfigurowania własnych komputerów domowych, w celu uzyskania z nich dostępu do licencjonowanych zasobów informacyjnych, niedostępnych poza siecią uczelnianą UW.
Ważniejsze kursy...	Bibliografia załącznikowa Jakub Soberalski; informacja naukowa	Ogólne zasady sporządzania bibliografii załącznikowej. Odpowiedzi na najczęściej pojawiające się pytania dotyczące opisów bibliograficznych na wybranych przykładach.
Ważniejsze kursy...	Wyszukiwanie i lokalizacja materiałów do pracy naukowej Jakub Soberalski; informacja naukowa	Kurs zawiera wskazówki dotyczące metod wyszukiwania potrzebnych materiałów w zasobach polskich i zagranicznych bibliotek. Przedstawiono dodatkowe informacje dotyczące korzystania z katalogów tradycyjnych i komputerowych dostępnych w BUW. Wskazano możliwości wyszukiwawcze polskich i zagranicznych katalogów centralnych.
Ważniejsze kursy...	Wirtualne zasoby Jakub Soberalski; informacja naukowa	Zaprezentowano i omówiono wirtualne zasoby dokumentów pełnotekstowych, graficznych i audiowizualnych. Porazę różnego rodzaju Biblioteka Cyfrowa i inne repositorya użytkowników mają możliwość darmowego nielimitowanego dostępu do zasobów w trybie online.

Zespół Biblioteki Uniwersyteckiej we Wrocławiu wita na stronie głównej serwisu e-learning BUW. Jest to pierwsza, jeszcze nierozbudowana propozycja systemu e-learningu. Mimo w miarę upływu czasu będzie uzupełniana i doskonalona.

Kalendarz

marzec 2012

Ni.	Pn.	Wt.	Śr.	Cz.	Pi.	So.
					1	2
4	5	6	7	8	9	10
11	12	13	14	15	16	17
18	19	20	21	22	23	24
25	26	27	28	29	30	31

Co się stało dzisiaj?

Aktywność od środy, 28 marca 2012, 14:16

Statystyki aktywności

Brak zmian od ostatniego zalogowania

Wirtualny Kampus Biblioteki UMCS

Nie jesteś zalogowany (Zaloguj się)

Zaloguj się

Nazwa użytkownika
Hasło
Zaloguj się!
Zacznij ten kurs od początku (możesz wyjąć Zapisz postęp kursu?)

Kursy

Przebieg 100%
2011/2012 Termin Oczekiwany
Wyświetl kursy...

Zalogowani z UMCS

Obecnie 0 online
Zaloguj

Kurs z przypisaniem bibliotecznego on-line

SZKOLENIE KROK PO KROKU

- 1 Zapoznaj się z podręcznikiem
- 2 Sprawdź termin testu
- 3 Zaloguj się i wybierz swój wydział
- 4 Zaloguj się i wybierz swój wydział
- 5 Rozwiąż test
- 6 Przekaż indeks staroście

Menu główne

Termin testu
Przebieg po szkoleniu
FAQ
Kontakt

Kalendarz

kwiecień 2012

Pn.	Wt.	Śr.	Cz.	Pi.	So.	Ni.
						1
2	3	4	5	6	7	8
9	10	11	12	13	14	15
16	17	18	19	20	21	22
23	24	25	26	27	28	29
30						

Linki

WIRTUALNY KAMPUS UMCS

Biblioteka Główna UMCS

www.bg.umcs.lublin.pl

OGŁOSZENIA

Wszystkie osoby, które nie zaliczyły szkoleń w stosownym terminie, będą mogły przystąpić do testu do 05.12.2011 r. W tym celu zostanie uruchomiony osobny obszar "Termin dodatkowy 2011/2012".

Po uzyskaniu odpowiedniej liczby punktów trzeba będzie osobistnie udać się do **Informatorium** po wysłać do indeksu i karty szkoleń.

Kurs i test "Przygotowanie bibliotecznego" jest obowiązkowy dla:

- studentów i rólaj jednolitych studiów magisterskich
- studentów tego kierunku (długoletnich, zaocznych i wieczorowych)
- dla studentów I roku II-go stopnia, którzy składowali studia licencjackie w innych ośrodkach niż UMCS w Lublinie.

Studenti, którzy w aktualnym roku akademickim rozpoczęli studia na drugim kierunku, a w poprzednich latach uzyskali zaliczenie z "Przygotowania bibliotecznego", nie muszą przystępować do testu, tylko przekażą otyłką indeksy swojej stronie aktualnego I roku.

Studenti I roku studiów magisterskich, kontynuujący naukę w UMCS są zwolnieni z testu i uzyskają wpis zaliczeniowy.

Studenti I roku studiów magisterskich, którzy aktywnie studiują licencjackie w innych ośrodkach niż UMCS w Lublinie są zobowiązani do wykonania testu i przekazania zaliczenia w **Informatorium Terminale**.

Pierwsze kroki w bibliotece
Elektroniczny przewodnik dla studentów I roku i początkujących użytkowników

BIBLIOTEKA
Główna UMCS

PIERWSZE KROKI W BIBLIOTECE
ELEKTRONICZNY PRZEWODNIK
dla studentów pierwszego roku i początkujących użytkowników

PLAN

I. Wiadomości ogólne
Informacje ogólnie
Biblioteka i jej zbiory
Lokalizacja agend
Biblioteki spec. UMCS

www.bg.umcs.lublin.pl

Autorka:
Stanisława Wojnarowicz

Większość kursów on-line prezentowanych w bibliotekach akademickich jest na ogół podstawowym szkoleniem bibliotecznym, przekazującym treści związane z użytkowaniem konkretnej biblioteki.

Natomiast samoistne kursy z modułem ćwiczeniowym i testowym dotyczące umiejętności informacyjnych począwszy od procesu uświadomienia potrzeb, przez zdolności zlokalizowania informacji, jej ocenę i selekcję oraz właściwe użycie, są rzadkością w bibliotekach akademickich

Pierwsze kroki w bibliotece
Elektroniczny przewodnik dla studentów I roku i początkujących użytkowników

BIBLIOTEKA
Główna UMCS

Informatorium

powrót

Budynek główny parter I piętro Nowy budynek I piętro II piętro

Strona 1

Wirtualny Kampus Biblioteki UMCS

wk_biblioteka => szkolenie_biblioteczne_2011/2012_dodatkiowy => Quizy => Test z przygotowania bibliotecznego => Próba 1

Zmień Quiz

informacja Wyniki Podgląd Modyfikuj

Podgląd Test z przygotowania bibliotecznego

Zacznij od nowa

Studenti będą widzieć ten quiz w "bezpiecznym" oknie

Strona: 1 2 (następne)

1/4
Punkty: 1

Czy wszystkie zbiory bibliotek systemu bibliotecznego UMCS (Biblioteki Głównej i bibliotek specjalistycznych) można wyszukać przez katalog komputerowy?

Wybierz odpowiedź:

A. tak

B. nie

2/4
Punkty: 1

W jaki sposób można kserować potrzebne materiały, gdy z książki lub czasopisma korzysta się w czytelni?

Wybierz odpowiedź:

a. złożyć u bibliotekarza w czytelni zamówienie na kserokopie danego fragmentu na specjalnie przygotowanym formularzu

b. zaden materiał, z którego korzysta się w czytelni nie może być kserowany

c. udać się z książką lub czasopiśmie do punktu zero

3/4
Punkty: 1

Na ile dni najdłużej można zatrzymać w czytelniach zamówione materiały, aby je wielokrotnie wykorzystywać?

Wybierz odpowiedź:

A. miesiąc

B. 2 tygodnie

C. 1 tydzień

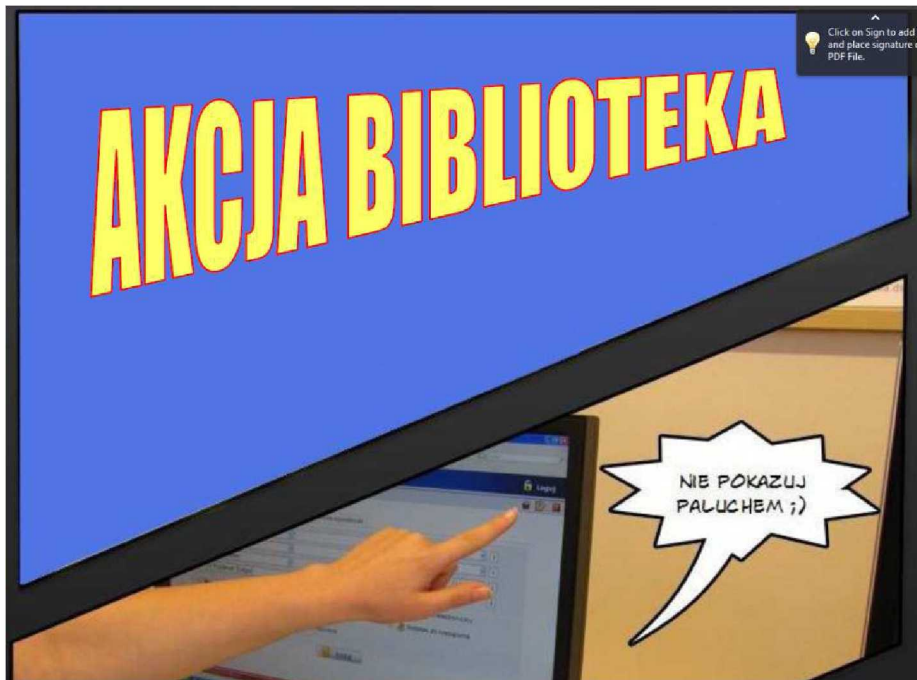

Biblioteka Główna Politechniki Warszawskiej
 Pl. Politechniki 1, 00-661 Warszawa
 tel.: 0 22 2347300; oin@bg.pw.edu.pl

Start Katalog E-źródła Biblioteka Cyfrowa Dla Nauki Dla Studentów FAQ Kontakt

E-learning w bibliotekach akademickich przybiera różną formę: kursów/szkożeń, podręczników, przewodników, informatorów i instrukcji, jak również wycieczek „awatara” w Second Life, filmów, prezentacji, komiksu, linków i odwołań.

- Biblioteka to nie horror! Zapisy
- Library is not horror! (z napisami w języku angielskim)
- Biblioteka to nie horror! Katalog

Zaproszenie do kina

Biblioteka Główna
 Politechniki Gdańskiej

Start Katalog on-line e-źródła Pomorska Biblioteka Cyfrowa e-arkiwizacja Open Access e-pis Kontakt

Home • Film o Bibliotece

O BIBLIOTECE

- O Bibliotece
- Lokalizacja
- Godziny otwarcia
- Rada biblioteczna
- Regulaminy i cenniki
- Struktura organizacyjna
- Film o Bibliotece
- Blog

KATALOGI

- Katalog online
- Katalog PracNB
- Nowe nabytki w katalogu
- Katalog kartkowy on-line
- Pozostałe katalogi
- NUKAT

CZYTELNIĘ WYPOŻYCZALNIE

